

ENIGMES EN ELS MUSEUS II

EL FANTASMA DEL PALAU



CASOS S
as
ntena
2020



MUSEUS
A CASA



CULTURAL
VALÈNCIA



AJUNTAMENT DE VALÈNCIA
REGIDORIA DE PATRIMONI I RECURSOS CULTURALS

inf
bic
s ho
of
The
slar
eva
ho
mi
At
wh
in
ou
ec
vi
Se
ra
ve
de
be
th
so
B
W
de
ba
T

the government
owner of Inis

A piece of light-colored paper is torn horizontally, revealing a bright yellow background. The text "Prova VII" is printed in a black, monospaced, typewriter-style font across the yellow area. The paper is also torn vertically on the left side, creating a jagged, irregular shape.

Prova VII



El fantasma
del Palau

107

' ENIGMES EN ELS MUSEUS '

Benvinguts i Benvingudes! Enhorabona, heu superat la sisena prova. El Palau de Cervelló té molts espills no oblideu que us poden servir.

PROVA VII

El misteri que ens proposa no s'entén a simple vista però si el mirem d'una altra manera la clau aconseguirem.



Necessitem saber
els volums de llibres
que tenien... Llegiu atentament
este text per a aconseguir
la clau.

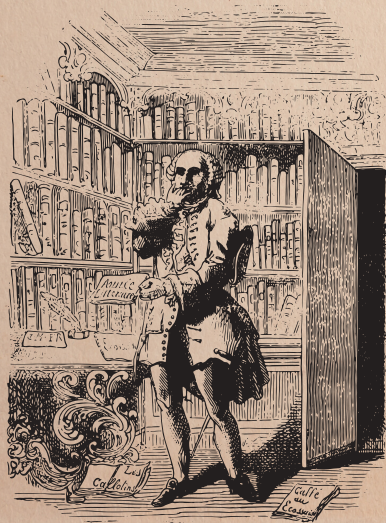

que antano albergo el palacio.
primer escrito sobre la Biblioteca
"Biblioteca Valencina" de 1747, es el
novatores e ilustrados. La obra
entre los que se encontraban los
rennian los pronombrres de la epoca,
del palacio, lugar en el que se
estancias mas surtuozas estancias
latomas y situada en unas de las
siete mil volimenes en diversos
ciudad de Valencia, compu sta por
importantes y renombradas de la
poseer una de las bibliotecas mas
marques de Villatorca, llego a
a o qall, sacorotallir de
remire, noqalA y iri lletas a sol